

MADAGASCAR

Colonie française

1942 : Timbres d'usage courant surchargés "FRANCE LIBRE"



260



263

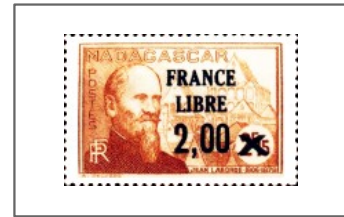

264

1943 : Série de Londres



265



266



267



268



369



270



271



272



273



274



275



276



277

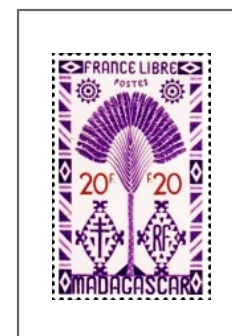

278

MADAGASCAR

Colonie française

1943-44 : Timbres antérieurs sans "RF"



279



280



281



282



283

1944 : Pétain surchargés " ŒUVRES COLONIALES "



284



285

1944-45 : Série de Londres nouvelles valeurs en surcharge



286



287



290



291



292



293



294



295



296



297

MADAGASCAR

Colonie française

1944 : Chef Sakalave



289

1944 : Entraide française



288

1945 : Félix Éboué



298



299

1946 : Timbres d'usage courant sujets divers



300



301



302

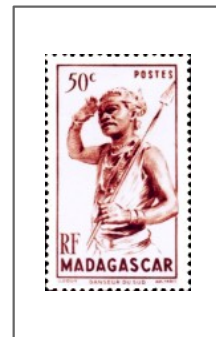

303

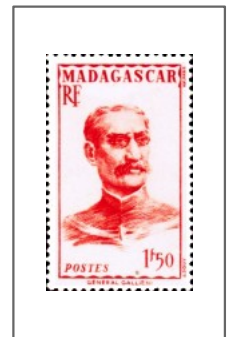

308

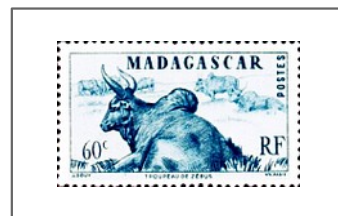

304



305



306



309

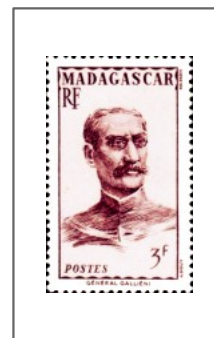

310



307



311



312



313

MADAGASCAR

Colonie française

1946 : Timbres d'usage courant sujets divers

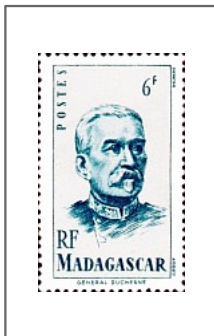

314

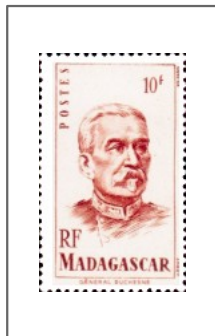

315

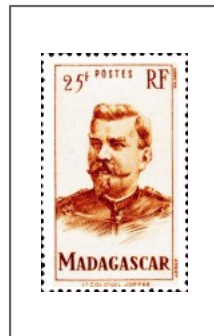

316

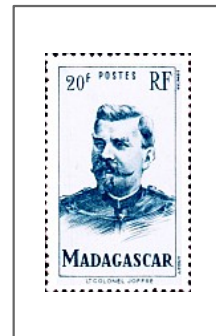

317

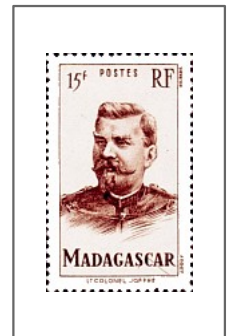

318

1946 : Cinquantenaire du rattachement à la France

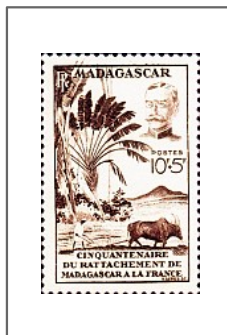

319

1950 : Œuvres sociales de la France d'outre-mer



320

1952 : Centenaire de la médaille militaire



321

1954 : Flore et faune



323



322



324

1954 : Centenaire de la naissance du maréchal Lyautey



325

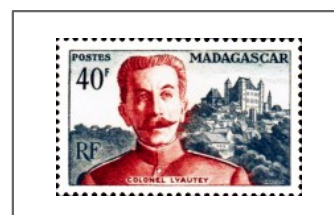

326

MADAGASCAR

Colonie française

1956 : F.I.D.E.S

Cité Béry-Rose à Tamatave



327

Lycée Galliéni à Tananarive



328

Canal de Pangalanes



329

Hydraulique rizicole

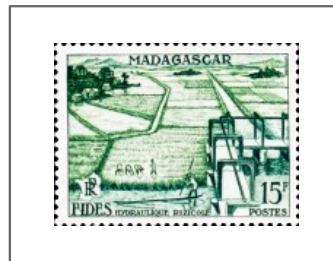

330

1956 : Le café



331

1957 : Produits agricoles locaux



332



333



334

MADAGASCAR

Colonie française

Poste aérienne

1941 : Carte rouge et avion



1



2



3



4



5



5A



6



7



8



9



10



11



12



13



14

MADAGASCAR

Colonie française

Poste aérienne

1939 : 150^e anniversaire de la révolution française



15

1941 : Carte rouge et avion



16



17



18



20



21



22



23



24

MADAGASCAR

Colonie française

Poste aérienne

1942-44 : Carte rouge et avion sans " RF "



25



26



27



28



29



30



31



32



33



34



35



36



37



38



39



40

MADAGASCAR

Colonie française

Poste aérienne

1942 : Œuvres de protection de l'enfance indigène et quinzaine impériale



41



42



43



44

1942 : Carte rouge et avion surchargés " FRANCE LIBRE "



45



46



47



48



49



50



51



52



53



54

MADAGASCAR

Colonie française

Poste aérienne

1943 : Série de Londres



55



56



57



58



59



60



61

1944 : Avion et indigènes



62

1946 : Anniversaire de la victoire



65

MADAGASCAR

Colonie française

Poste aérienne

1946 : Sujets divers



63



64



64A

1946 : Du Tchad au Rhin

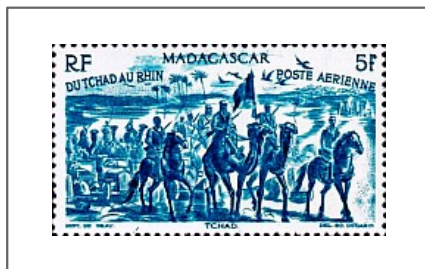

66

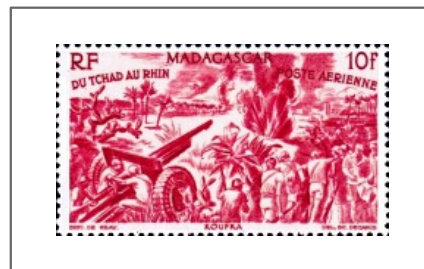

67



68

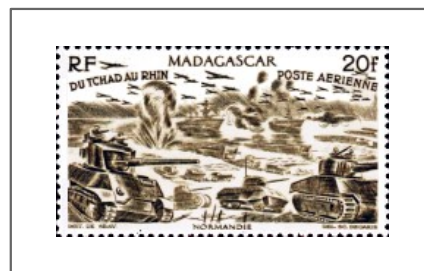

69

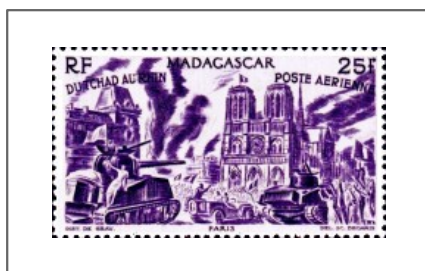

70



71

MADAGASCAR

Colonie française

Poste aérienne

1949 : 75 ans de l' U.P.U.

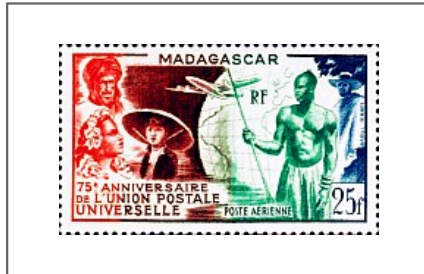

72

1952 : Paysage malgache



73

1954 : 10^e anniversaire de la libération



74

1954 : Aspects de Madagascar



75



76



77

MADAGASCAR

Colonie française

Timbres-taxe

1896 : Timbres des colonies au type Duval, surchargés "Madagascar et DÉPENDANCES"



1908-1924 : Palais royal de Tananarive



1908-1924 : Palais royal de Tananarive, surchargés d'une nouvelle valeur



MADAGASCAR

Colonie française

Timbres-taxe

1942 : Palais royal de Tananarive, surchargés " FRANCE LIBRE "



20



21



22



23



24



25



26



27



28



29



30

1947 : Nouveau type



31



32



33



34



35



36



37



38



39



40

MADAGASCAR

Colonie française

Colis postaux

1919 : Timbre de quittance de France de 1892 avec
MADAGASCAR ET DEPENDANCES - COLIS POSTAUX et valeur en surcharge



1

1919 : Timbre fiscal (Connaissements) avec
COLIS POSTAUX en surcharge



2

1919-22 : Percés en points



3



4



5

MADAGASCAR

Colonie française

Bloc-Feuille

1937 : Exposition internationale de Paris

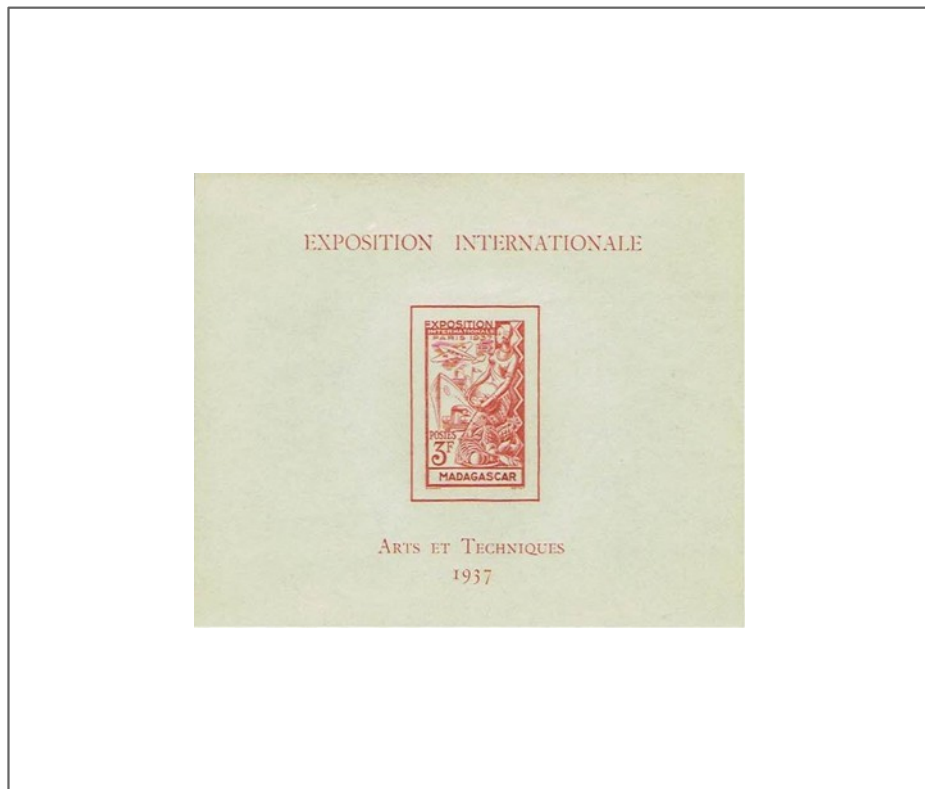

77

MADAGASCAR

Colonie française

MADAGASCAR

Colonie française

MADAGASCAR

Bureau français (1889-1895)
Protectorat français (1895-1896)
Colonie française (1896-1956)